









PROSTĚJOV

ÚZEMNÍ PLÁN

ZÁVAZNÁ ČÁST

MAXIMÁLNÍ VÝŠKA ZÁSTAVBY

	5 / 7 m	(ŘÍMSA / USTOUPENÉ PODLAŽÍ NEBO PODKROVÍ POD 45°)
	7 / 10 m	(ŘÍMSA / USTOUPENÉ PODLAŽÍ NEBO PODKROVÍ POD 45°)
	10 m	(ŘÍMSA)
	10 / 14 m	(ŘÍMSA / USTOUPENÉ PODLAŽÍ NEBO PODKROVÍ POD 45°)
	13 / 17 m	(ŘÍMSA / USTOUPENÉ PODLAŽÍ NEBO PODKROVÍ POD 45°)
	15 m	(ŘÍMSA)
	15 / 19 m	(ŘÍMSA / USTOUPENÉ PODLAŽÍ NEBO PODKROVÍ POD 45°)
	17 / 21 m	(ŘÍMSA / USTOUPENÉ PODLAŽÍ NEBO PODKROVÍ POD 45°)



DOMINANTA

– viz bod 4.15, textové části územního plánu

INFORMATIVNÍ ČÁST



HRANICE ŘEŠENÉHO ÚZEMÍ

PRVKY MAPOVÉHO DÍLA



HRANICE KATASTRÁLNÍHO ÚZEMÍ A JEHO NÁZEV



POLOHOPIŠ – KATASTRÁLNÍ MAPA



VÝŠKOPIS – VRSTEVNICE PO 10 M

POLOHOPIŠ – DIGITÁLNÍ KATASTRÁLNÍ MAPA / ÚČELOVÁ KATASTRÁLNÍ MAPA (MAPOVÝ PODKLAD ©Český úřad zeměměřičský a katastrální, ©GEODIS BRNO, spol. s r.o. 2009)



EVROPSKÁ UNIE
EVROPSKÝ FOND PRO REGIONÁLNÍ ROZVOJ
ŠANCE PRO VÁŠ ROZVOJ



0 100 250 1000 2000 4000 m

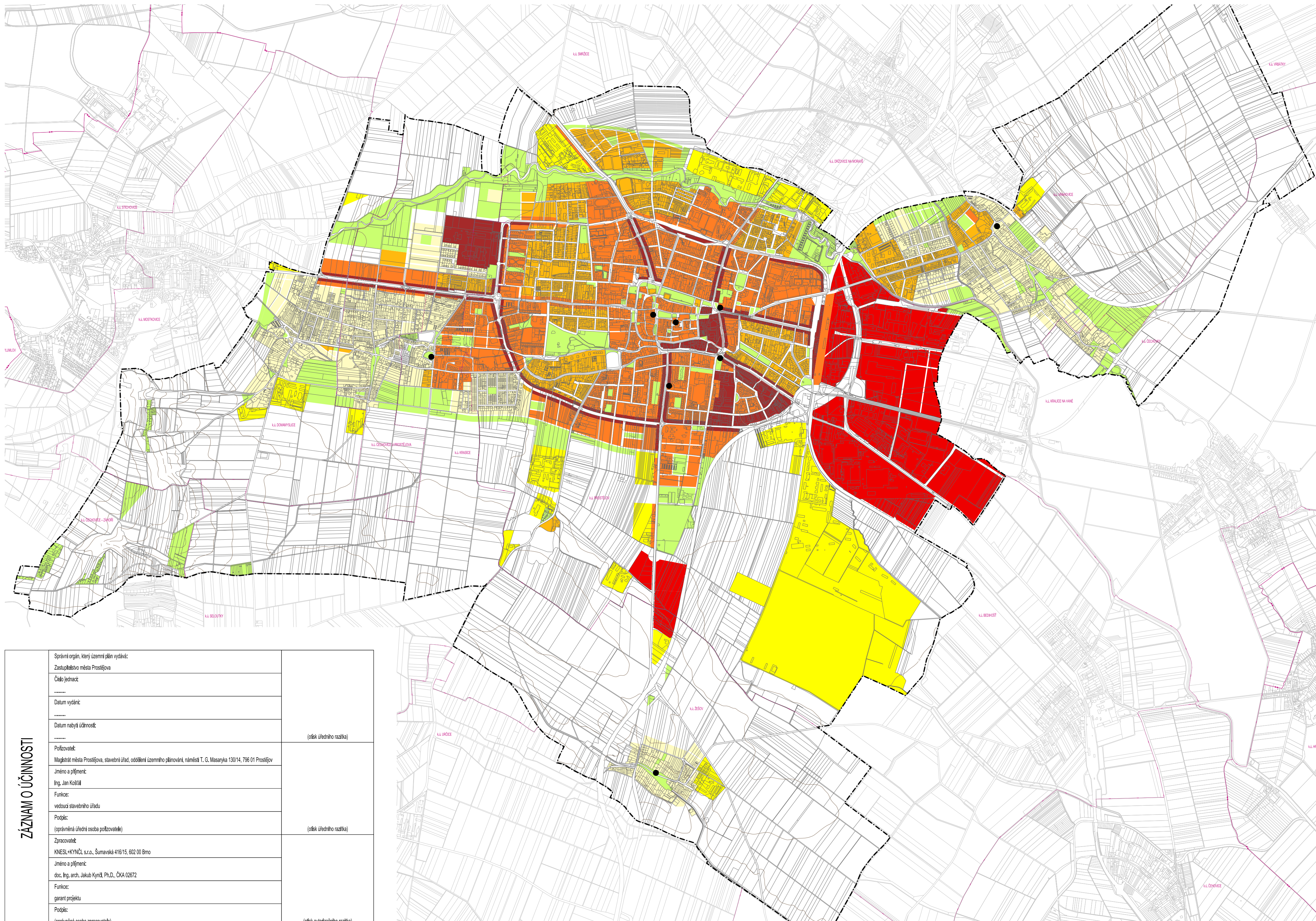

ZÁZNAM O ÚČINNOSTI

Správní orgán, který územní plán vydává: Zastupitelstvo města Prostějova	
Číslo jednací:	
Datum vydání:	
Datum nabytí účinnosti:	(otisk úředního razítka)
Pořizovatel: Magistrát města Prostějova, stavební úřad, oddělení územního plánování, náměstí T. G. Masaryka 130/14, 796 01 Prostějov	
Jméno a příjmení: Ing. Jan Košťál	
Funkce: vedoucí stavebního úřadu	
Podpis: (oprávněná úřední osoba pořizovatele)	(otisk úředního razítka)
Zpracovatel: KNESL+KYNČL s.r.o., Šumavská 416/15, 602 00 Brno	
Jméno a příjmení: doc. Ing. arch. Jakub Kynčl, Ph.D., ČKA 02672	
Funkce: garant projektu	
Podpis: (oprávněná osoba zpracovatele)	(otisk autorizačního razítka)

Garant projektu:	doc. Ing. arch. Jakub Kynčl, Ph.D., ČKA 02672	Technická infrastruktura – vodní hospodářství:	Ing. Vítězslav Vaněk
Koncepce:	Ing. arch. Jiří Knesl, doc. Ing. arch. Jakub Kynčl, Ph.D.	Technická infrastruktura – zásobování plynem a teplem:	Ing. Vítězslav Vaněk
	Ing. arch. Jaroslava Stružková, Ing. arch. Jan Špihl, Ing. arch. Bohuš Zoubek	Technická infrastruktura – zásobování elektřinou:	ARXO s.r.o. – Ing. Zdeněk Chudáček
Spolupráce:	Bc. Kateřina Gibizerová, Ing. arch. Zuzana Morávková	Technická infrastruktura – elektronické komunikace:	ARXO s.r.o. – Ing. Zdeněk Chudáček
	Ing. arch. Robert Sedláč, Ing. arch. Václav Štojdl, Ing. arch. Jan Tesárek	ÚSES:	Agens s.r.o. – RNDr. Josef Glis, RNDr. Jiří Kodán
Dopravní infrastruktura:	HBH Projekt, spol. s r.o. – Ing. Otakar Homoch, Ing. Michal Janda	Krajina:	Agens s.r.o. – RNDr. Josef Glis, RNDr. Jiří Kodán
Právní konzultace:	Mgr. Eva Grabarczyková, Mgr. Otakar Teysohl	Zábor půdního fondu:	Agens s.r.o. – RNDr. Jiří Kodán, Svatava Poláková

Objednatel:	Statutární město Prostějov, náměstí T. G. Masaryka 130/14, 796 01 Prostějov		
Pořizovatel:	Magistrát města Prostějova, stavební úřad, oddělení územního plánování, náměstí T. G. Masaryka 130/14, 796 01 Prostějov		
Název akce:		Datum:	2014
<h2>ÚZEMNÍ PLÁN PROSTĚJOV</h2>		Formát:	804 x 420 mm
		Číslo zakázky:	00255_65
Název výřezu:	SCHÉMA VÝŠKOVÉ REGULACE ZÁSTAVBY	Měřítko:	1:20 000
		Číslo výřezu:	I/S1

KNESL+KYNČL s. r. o.
Šumavská 416/15, 602 00 Brno
tel./fax: +420 541 592 134
www.knesl+kyncl.com